

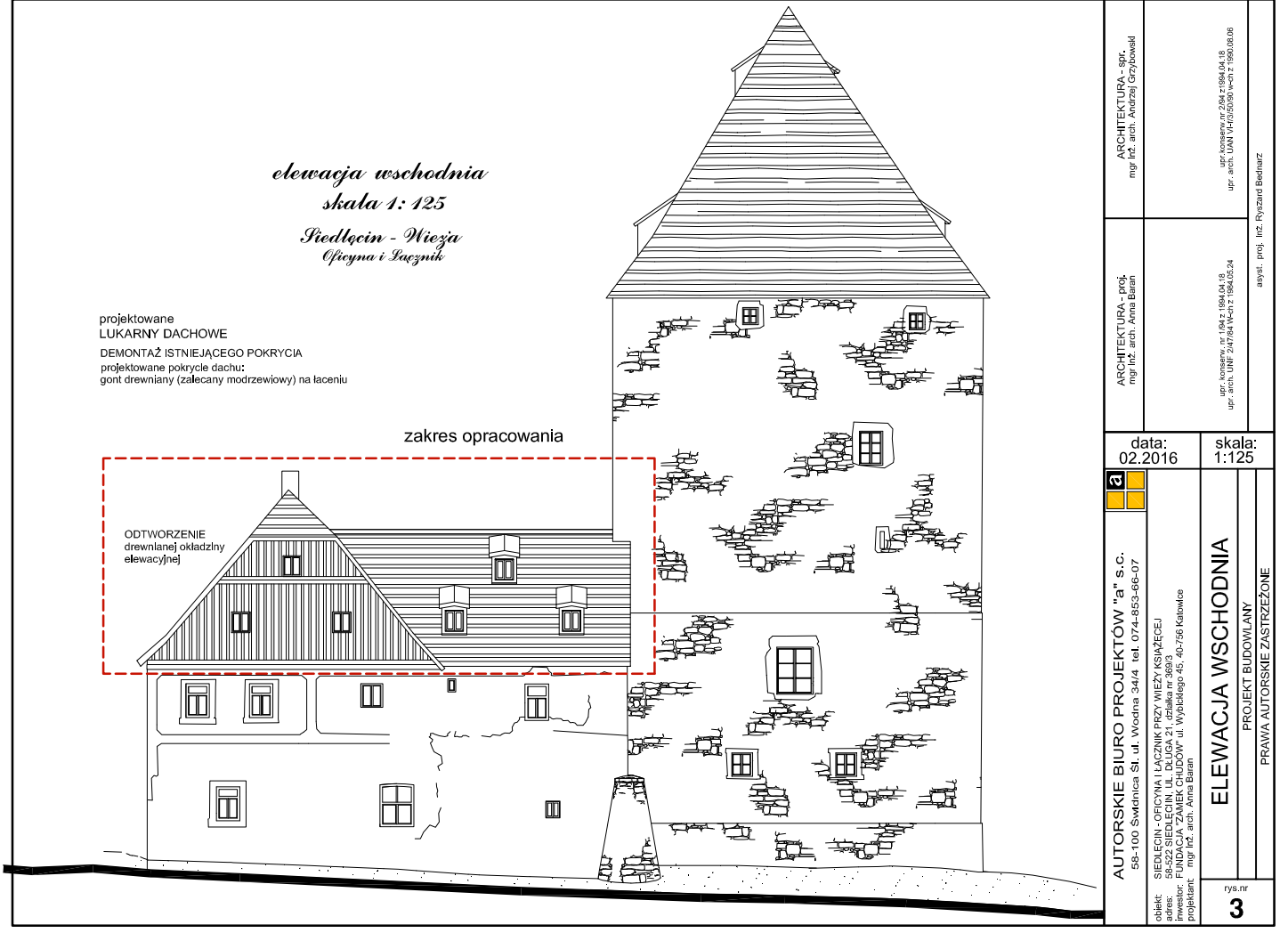

elevacja wschodnia
skala 1: 125
Siedlecin - Wieża
Oficyna i Łącznik

projektowane
LUKARNY DACHOWE
DEMONTAŻ ISTNIEJĄCEGO POKRYCIA
projektowane pokrycie dachu:
gont drewniany (zalecany modrzewiowy) na lacienu

zakres opracowania

ODTWORZENIE
drewnianej okładziny
elewacyjnej



data: 02.2016		skala: 1:125	
	AUTORSKIE BIURO PROJEKTÓW "a" s.c. 58-100 Świdnica, St. ul. Wodna 34/4 tel. 074-853-66-07		
ARCHITEKTURA - proj. mgr inż. arch. Anna Basiak		ARCHITEKTURA - spr. mgr inż. arch. Paulina Grzybosiak	
ODTWORZENIE drewnianej okładziny elewacyjnej		arch. techn. rys. i rys. techn. i mgr. inż. arch. Anna Basiak ul. Kłopotki 2, 58-100 Świdnica tel. 074-853-66-07	
OBTREK: SIEDELECIN - OFICYNA I ŁĄCZNIK PRZY WIEŻY KSIĄŻĘCEJ adres: 58-522 SIEDELECIN, UL. DŁUGA 21, działka nr 89/3 inwestor: FUNDACJA "ZANIEK CHUDOŃ" ul. Wybickiego 45, 40-756 Katowice projektant: mgr inż. arch. Anna Basiak		arch. techn. rys. i rys. techn. i mgr. inż. arch. Anna Basiak ul. Kłopotki 2, 58-100 Świdnica tel. 074-853-66-07	
rys. nr 3		asyst. proj. inż. Ryszard Bednarz	
ELEWACJA WSCHODNIA			
PROJEKT BUDOWLANY			
PRAWA AUTORSKIE ZASTRZEŻONE			